

La légende des Borgia par Marco ANSALONI

Reportage

ANSALONI Marco / hemis.fr
DG - 3611267

HEMIS_3611267 Espagne, Communauté de Valence, Gandia, Détail du bouclier Borgia avec le symbole du taureau dans la salle de glorification de la Galerie d'or [...]

A l'occasion des 500 ans de la mort de Lucrece Borgia, notre photographe Marco Ansaloni propose de redécouvrir les lieux et les événements qui ont marqué cette dynastie légendaire : entre passions, intrigues et pouvoir...[...]

Un reportage en Exclusivité de Marco ANSALONI pour Hemis.fr

Rédaction du texte sur demande

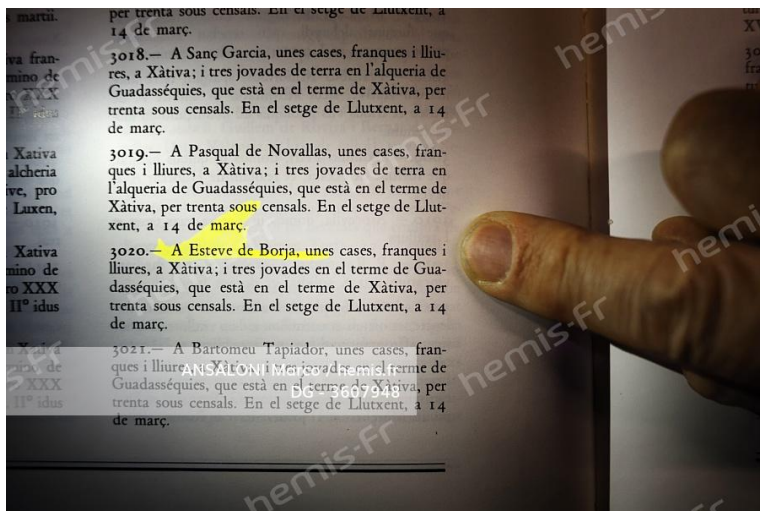

HEMIS_3607948

Espagne, Aragon, Borja, Centre de recherche d'études Borgiani, La 'Llibre del Repartiment de Valencia' est un livre du XIIIe siècle écrit par [...]



HEMIS_3607949

Espagne, Aragon, Borja, L'artiste Severino Llanza Drudis, le dernier des descendants de la branche de Lucrezia Borgia d'après les recherches gé[...]



HEMIS_3611268

Espagne, Communauté de Valence, Jativa, Entrée du lieu de naissance de Rodrigo Borgia (1430) à Jativa, Actuellement, le bâtiment est une prop[...]

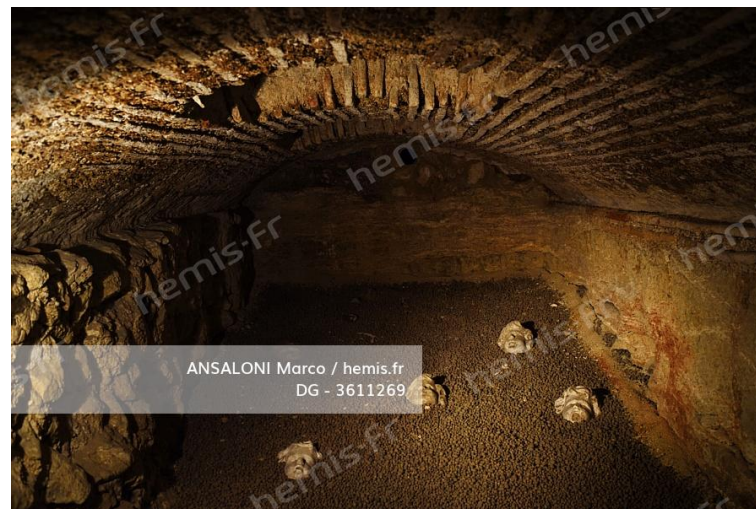

HEMIS_3611269

Espagne, Communauté de Valence, Jativa, Crypte originale de l'église de San Pietro, Selon la tradition, il s'agissait de la première église c[...]



ANSALONI Marco / hemis.fr
DG - 3611270

HEMIS_3611270

Espagne, Communauté de Valence, Jativa, Retable dédié à San Michele et San Giorgio, commandé par Gureau de Castellvert, un parent de la fami[..]



ANSALONI Marco / hemis.fr
DG - 3611271

HEMIS_3611271

Espagne, Communauté de Valence, la tour des canaux, du XIVe siècle, est la seule ruine restante du Palazzo dei Borgia, Selon la tradition, Alfo[..]



ANSALONI Marco / hemis.fr
DG - 3611272

HEMIS_3611272

Espagne, Communauté de Valence, Jativa, Collégiale de Jativa, Alfonso de Borja (futur pape Callistus III) était à l'intérieur, La famille Bo[..]



ANSALONI Marco / hemis.fr
DG - 3586400

HEMIS_3586400

Espagne, Jativa, Eglise de Saint Feliu (Félix)



ANSALONI Marco / hemis.fr
DG - 3586402

HEMIS_3586402 Espagne, Jativa, Ancienne cave à neige près du château, XVII-XVIII siècles



HEMIS_3586404

Espagne, Jativa, Musée des beaux-arts, Bouclier de la famille Borgia



HEMIS_3586408

Espagne, Jativa, Collégiale Basilique de Jativa



HEMIS_3586410

Espagne, Jativa, Collégiale Basilique de Jativa, Statue du pape Alexandre VI (Rodrigo de Borja)



HEMIS_3586411

Espagne, Jativa, Collégiale Basilique de Jativa, Custodia Mayor, Argent, or et perles précieuses, Année 1502



HEMIS_3586412

Espagne, Jativa, Vue de la ville depuis le sommet du clocher de la basilique collégiale



HEMIS_3586413

Espagne, Jativa, Vue de la ville depuis le sommet du clocher de la basilique collégiale



HEMIS_3586416

Espagne, Jativa, Collégiale Basilique de Jativa, Statue du pape Calixte III (Alfonso de Borja)



HEMIS_3586420

Espagne, Jativa, Vue du château médiéval de Jativa



ANSALONI Marco / hemis.fr
DG - 3586418

HEMIS_3586418 Espagne, Jativa, Vue du château médiéval de Jativa



HEMIS_3586423

Espagne, Jativa, Collégiale Basilique de Jativa, Devant l'église, les statues des deux papes borgiens, Alexandre VI et Calixte III

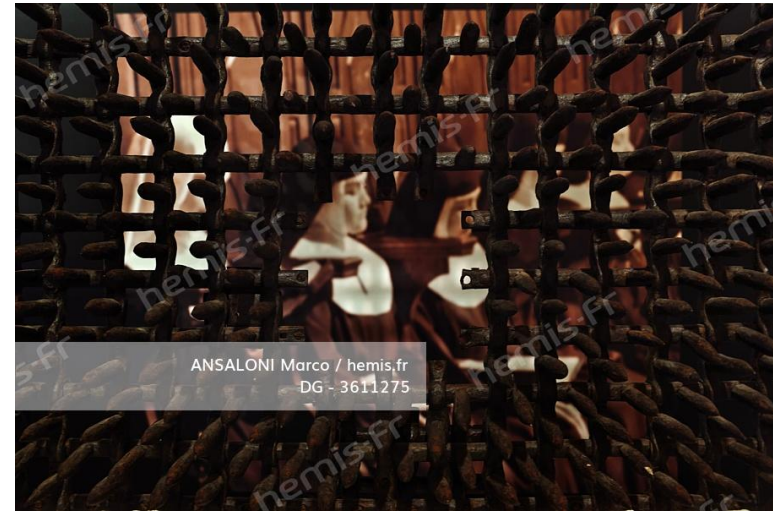

HEMIS_3611275

Au cours de la dernière vie, Lucrezia s'est rapprochée du monde religieux et est devenue une partie des Clarisses en tant que tertiaire de l'or[..]



HEMIS_3586380

Espagne, Gandia, Palazzo Ducale dei Borgia, salle des couronnes, Décorées par les célèbres «azulejos valencianos», des carreaux de céramiq[..]



HEMIS_3611277

Espagne, Communauté de Valence, Gandia, Galerie extérieure du palais ducal des Borgia à Gandia, En 1485, le cardinal Rodrigo de Borja acheta [..]



ANSALONI Marco / hemis.fr
DG - 3611278

HEMIS_3611278

Espagne, Communauté de Valence, Gandia, Lit 'relique' de saint François de Borja au palais ducal des Borgias, C'est le lit où il est mort à R[.]



ANSALONI Marco / hemis.fr
DG - 3586388

HEMIS_3586388

Espagne, Gandia, Palais Ducal de Gandia, résidence de la famille Borgia, Statue de saint François de Borja



ANSALONI Marco / hemis.fr
DG - 3611279

HEMIS_3611279

Espagne, Communauté de Valence, Gandia, Lit 'relique' de saint François de Borja au palais ducal des Borgias, C'est le lit où il est mort à R[.]

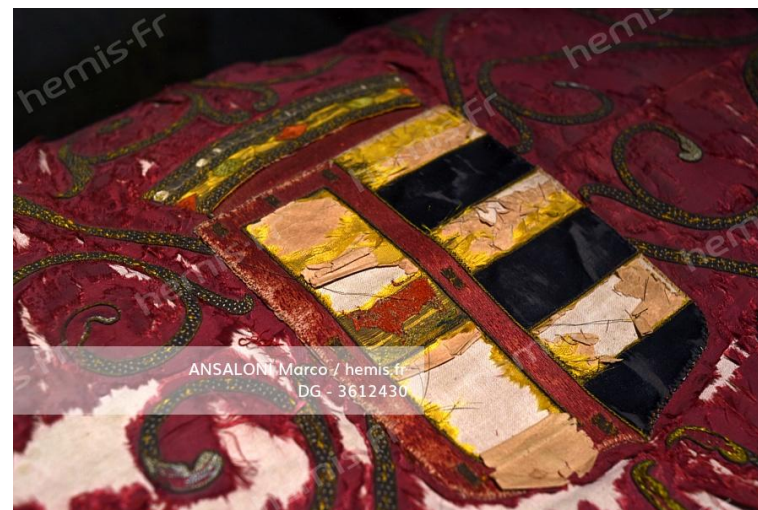

ANSALONI Marco / hemis.fr
DG - 3612430

HEMIS_3612430

Espagne, Gandia, tissu original à l'effigie du Toro de Borgia à la Sala Duchesse du Palais Ducal de Gandia



ANSALONI Marco / hemis.fr
DG - 3611276

HEMIS_3611276 Espagne, Gandia, Palais Ducal de Gandia, résidence de la famille Borgia, Masque funéraire de saint François de Borja



HEMIS_3586381

Espagne, Gandia, Palazzo Ducale dei Borgia, salle des couronnes, Décorées par les célèbres «azulejos valencianos», des carreaux de céramiq[.]

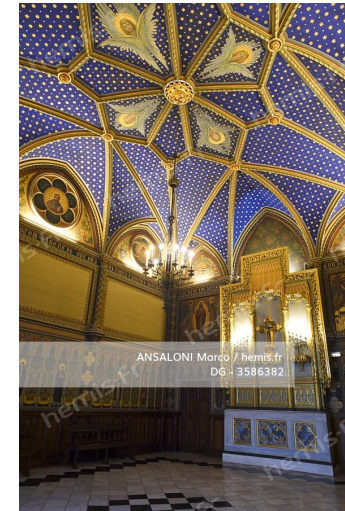

HEMIS_3586382

Espagne, Gandia, Palais Ducal de Gandia, résidence de la famille Borgia



HEMIS_3586385

Espagne, Gandia, Palais Ducal de Gandia, résidence de la famille Borgia



HEMIS_3586387

Espagne, Gandia, Palais Ducal de Gandia, résidence de la famille Borgia

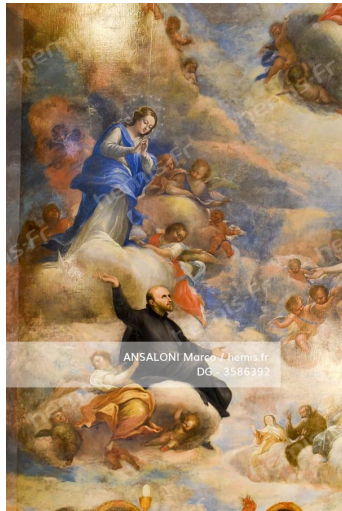

HEMIS_3586392

Espagne, Gandia, Palais Ducal de Gandia, résidence de la famille Borgia, Saint François de Borja

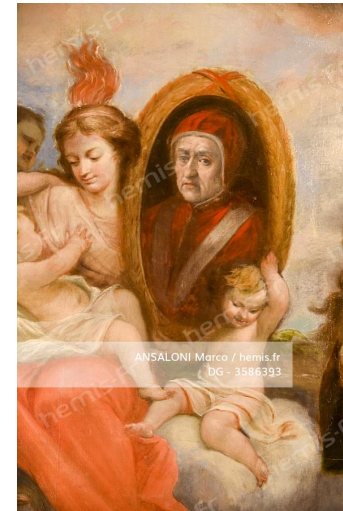

HEMIS_3586393

Espagne, Gandia, Palais Ducal de Gandia, résidence de la famille Borgia, Le pape Alexandre VI (Rodrigo de Borgia)



HEMIS_3586395

Espagne, Gandia, Statues des membres les plus célèbres de la famille Borgia dans les rues de Gandia, Statue de Lucrezia Borgia



HEMIS_3586397

Espagne, Gandia, Plaque de la tournée Borgia dans les rues de Gandia



ANSALONI Marco / hemis.fr
DG - 3586390

HEMIS_3586390 Espagne, Gandia, Palais Ducal de Gandia, résidence de la famille Borgia, Galerie d'or



HEMIS_3586355

Espagne, Valence, Eglise Saint Nicolas, XV siècle



HEMIS_3586365

Espagne, Valence, Bâtiment historique de l'Université de Valence



HEMIS_3586367

Espagne, Valence, Bâtiment historique de l'Université de Valence, Statue du pape Alexandre VI (Rodrigo de Borja)



HEMIS_3586368

Espagne, Valence, Bâtiment historique de l'Université de Valence



ANSALONI Marco / hemis.fr
DG - 3586370

HEMIS_3586370

Espagne, Valence, Cathédrale, fresques de la Renaissance dans l'abscès



ANSALONI Marco / hemis.fr
DG - 3586372

HEMIS_3586372

Espagne, Valence, Cathédrale, fresques de la Renaissance dans l'abscès



ANSALONI Marco / hemis.fr
DG - 3586375

HEMIS_3586375

Espagne, Valence, Palais des Borgia, siège de la cour de Valence, Statues de César Borgia et Saint François de Borja, Oeuvre du sculpteur Man[...]



ANSALONI Marco / hemis.fr
DG - 3586376

HEMIS_3586376

Espagne, Valence, Palais des Borgia, siège de la cour de Valence, Statues des membres les plus célèbres de la famille Borgia, Oeuvre du sculp[...]



ANSALONI Marco / hemis.fr
DG - 3611281

HEMIS_3611281 Espagne, Valence, Palais des Borgia, siège de la Cour de Valence



HEMIS_3586377

Espagne, Valence, Palais des Borgia, siège de la cour de Valence, Statue de Lucrezia Borgia et des membres les plus célèbres de la famille Bo[...]



HEMIS_3586378

Espagne, Valence, Palais des Borgia, siège de la cour de Valence, Statue de Lucrezia Borgia et des membres les plus célèbres de la famille Bo[...]

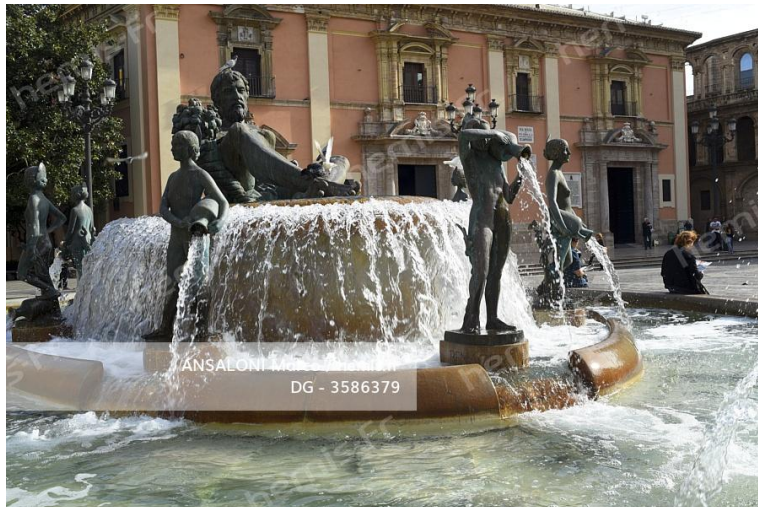

HEMIS_3586379

Espagne, Valence, Place Almoína près de la cathédrale



HEMIS_3611283

Espagne, Navarre, Viana, Représentation de la vie et de la mort de Cesare Borgia sur le terrain à l'extérieur du village de Viana, où il mour[...]



HEMIS_3611284

Espagne, Navarre, Viana, Tombe de Cesare Borgia placée à l'extérieur de l'église de Santa Maria di Viana, Les restes du condottiere, après d[...]



HEMIS_3611285

Espagne, Navarre, Viana, Représentation théâtrale sur la vie et la mort de Cesare Borgia, décédé dans une embuscade dans les champs à l'ex[...]

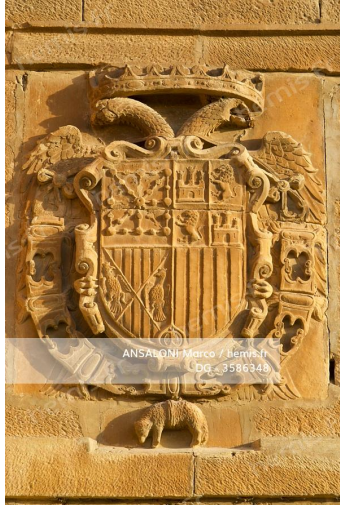

HEMIS_3586348

Espagne, Navarre, Viana, Blasons de la mairie de Viana



HEMIS_3586349

Espagne, Navarre, Viana, Plaza de Los Fueros



ANSALONI Marco / hemis.fr -
DG - 3607950

HEMIS_3607950 Italie, Rome, Cité du Vatican, vue de la Piazza San Pietro, Entre 1455 et 1458, le cardinal Alfonso Borja fut élu pape avec le nom de Callistus[...]



ANSALONI Marco / hemis.fr
DG - 3586351

HEMIS_3586351

Espagne, Navarre, Viana, Clocher de l'église Sainte Marie



ANSALONI Marco / hemis.fr
DG - 3611286

HEMIS_3611286

Italie, cité du Vatican, Code collectif des documents de la chancellerie et de la chambre apostolique composé par le cardinal Nicolas Rossell ([..])



ANSALONI Marco / hemis.fr
DG - 3611287

HEMIS_3611287

Italie, cité du Vatican, Salle de réunion au sommet de la Torre dei Venti avec vue sur le dôme de San Pietro, centre du pouvoir religieux et s[...]



ANSALONI Marco / hemis.fr
DG - 3607952

HEMIS_3607952

Italie, Rome, Pont du Castel Sant'Angelo, Pour assurer un meilleur contrôle des voies d'accès au château depuis le Vatican, le pape Alexandre [...]



HEMIS_3611288

Italie, Latium, Rome, L'escalier Borgia dans le quartier de Rione Monti, Ce qui restait du bâtiment, après les réformes urbaines, aurait appar[...]



HEMIS_3607953

Italie, Rome, Petite chapelle avec les tombeaux d'Alexandre VI et de Callistus III à l'église de Santa Maria à Monserrato degli Spagnoli



HEMIS_3611289

Italie, Nepi, Mur de la ville de Nepi, En 1499, Lucrezia fut nommée gouverneur de la ville par son père, le cardinal Rodrigo, En 1503, la Rocca[...]



HEMIS_3611290

Italie, Nepi, Accès à la forteresse ou à la Rocca dei Borgia à Nepi, En 1499, Lucrezia fut nommée gouverneur de la ville par son père, le c[...]



ANSALONI Marco / hemis.fr
DG - 3607960

HEMIS_3607960 Italie, Ombrie, Trevi, En 1502, sur la route reliant Rome à Ferrare pour célébrer le troisième mariage avec Alfonso I d'Este, Lucrezia se ren[...]



ANSALONI Marco / hemis.fr
DG - 3607958

HEMIS_3607958

Italie, Nepi, Fresque du 15ème siècle dans l'église de San Rocco in Nepi, La petite chapelle a été construite en 1467 comme un vote des cito[.]



ANSALONI Marco / hemis.fr
DG - 3607957

HEMIS_3607957

Italie, Nepi, Accès à la forteresse ou à la Rocca dei Borgia à Nepi, En 1499, Lucrezia fut nommée gouverneur de la ville par son père, le c[.]



ANSALONI Marco / hemis.fr
DG - 3611291

HEMIS_3611291

Italie, Spoleto, Rocca Albornoziana, Lucrezia est nommée par son père, le cardinal Rodrigo, gouverneur de Spoleto en 1499, Les vers du poète G[.]



ANSALONI Marco / hemis.fr
DG - 3611292

HEMIS_3611292

Italie, Spoleto, Salone della Rocca Albornoziana, En 1499, Lucrezia a été nommé gouverneur de la ville



HEMIS_3599214

Italie, Ombrie, Spoleto, la cathédrale et la place



HEMIS_3607956

Italie, Spoleto, Tribunal interne de la Rocca Albornoziana, Lucrezia a été nommée par son père gouverneur de Spoleto en 1499



HEMIS_3611293

Italie, Spoleto, Fresques à thème chevaleresque du XVe siècle dans la Sala Pinta de la deuxième piando de la Rocca Albornoziana, Lucrezia Bor[..]



HEMIS_3611294

Italie, Spoleto, Célébrations historiques dans la ville présidée par Lucrezia en tant que gouverneur depuis 1499



ANSALONI Marco / hemis.fr
DG - 3607969

HEMIS_3607969 Italie, Ferrare, Cathédrale San Giorgio et la place Trento e Trieste, Symbole de la ville et siège du pouvoir religieux depuis le 12ème siècle[...]



HEMIS_3607959

Italie, Ombrie, Trevi, En 1502, sur la route reliant Rome à Ferrare pour célébrer le troisième mariage avec Alfonso I d'Este, Lucrezia se ren[...]

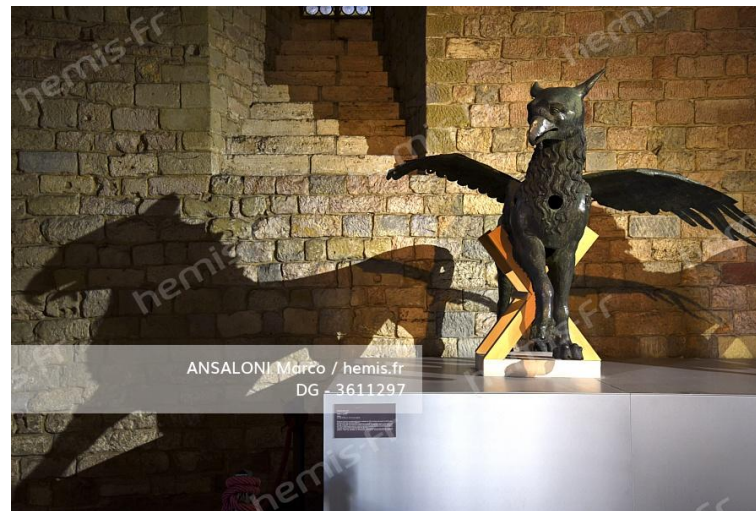

HEMIS_3611297

Italie, Pérouse, Statue en bronze du Grifo, construite en 1274, symbole et emblème de la ville de Pérouse, exposée avec le Leone dans le Pala[...]

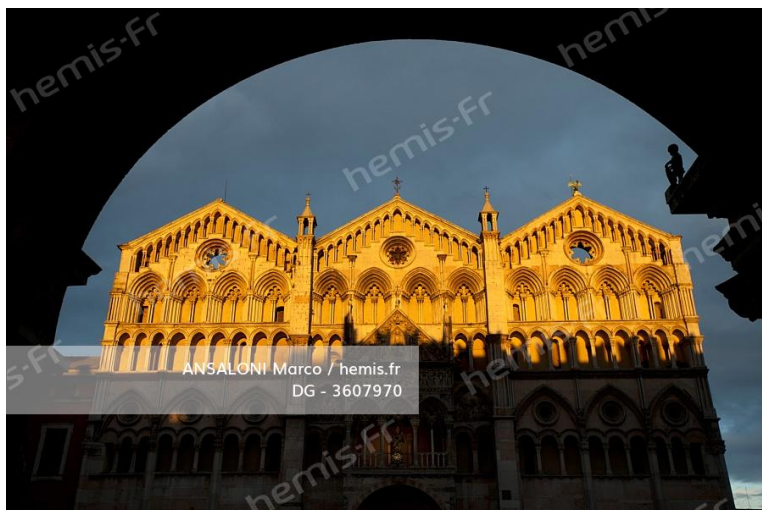

HEMIS_3607970

Italie, Ferrare, Cathédrale San Giorgio et la place Trento e Trieste, Symbole de la ville et siège du pouvoir religieux depuis le 12ème siècle[...]



HEMIS_3607971

Italie, Ferrare, Clocher de la cathédrale de San Giorgio et de la place Trento e Trieste, Symbole de la ville et siège du pouvoir religieux dep[...]



HEMIS_3607972

Italie, Ferrare, Piazza Trento e Trieste et la cathédrale de San Giorgio



HEMIS_3607974

Italie, Ferrare, Statue du prédicateur Girolamo Savonarole, ennemi acharné de la famille Borgia, Né à Ferrare en 1452, condamné les seaux, p[...]



HEMIS_3607975

Italie, Ferrare, Statue du prédicateur Girolamo Savonarole, ennemi acharné de la famille Borgia, Né à Ferrare en 1452, condamné les seaux, p[...]



HEMIS_3607966

Italie, Ferrare, Piazza Castello Estense, épreuves chorégraphiques de la Renaissance pour les célébrations du Palio de Ferrare



ANSALONI Marco / hemis.fr
DG - 3607980

HEMIS_3607980 Italie, Ferrare, Reconstitution d'un costume historique pour l'ouverture du jardin de la Renaissance de l'époque de Lucrezia au Delizia del Verg[...]



HEMIS_3607965

Italie, Ferrare, Le château d'Estense, construit par l'architecte Bartolino da Novara à la demande de Nicolò II d'Este, La famille Este a vécu[.]



HEMIS_3611298

Italie, Emilie-Romagne, Ferrare, Fossato du château d'Estense, construit à partir de 1385 par l'architecte Bartolino di Novara pour le compte de[.]



HEMIS_3607962

Italie, Ferrare, Palais Schifanoia, construit à partir de 1385 par la famille Estensi, 'Salone dei Mesi', Portrait en détail de Borso d'Este, p[.]



HEMIS_3607961

Italie, Ferrare, Palais Schifanoia, construit à partir de 1385 par la famille Estensi, 'Salone dei Mesi', scène avec Borso d'Este, peint par Fr[.]



ANSALONI Marco / hemis.fr
DG - 3607964

HEMIS_3607964

Italie, Ferrare, Palazzo Schifanoia, construit à partir de 1385 par la famille Este, Le Salone dei Mesi, mur nord, peintures du maître aux yeux[.]



ANSALONI Marco / hemis.fr
DG - 3607968

HEMIS_3607968

Italie, Ferrare, Essais de préparation aux Jeux antiques des drapeaux, élément fondamental du Palio de Ferrare, le plus ancien du monde et tr[.]



ANSALONI Marco / hemis.fr
DG - 3611300

HEMIS_3611300

Italie, Emilie-Romagne, Ferrare, La Via delle Volte, dans le centre médiéval de Ferrare, représente l'une des meilleures ambiances de la Renai[.]



ANSALONI Marco / hemis.fr
DG - 3611301

HEMIS_3611301

Italie, Emilie-Romagne, Ferrare, Vue sur les douves du jardin du château d'Aranci du château d'Estense, Probablement créé par Eleonora d'Arag[.]



ANSALONI Marco / hemis.fr
DG - 3607983

HEMIS_3607983 Italie, Milan, Pinacothèque Ambrosiana, 'Je suis de Dieu pour toujours', Lucrezia mourut à la cour de Ferrare en juin 1519, après une vie inte[.]



HEMIS_3360043

Italie, Emilie-Romagne, Ferrare, Portrait allégué de Lucrezia Borgia à l'intérieur du château d'Estensi



HEMIS_3607976

Italie, Ferrare, Maquette de l'Estense Delizia de Belriguardo, Ce fut le premier des délices construits en dehors des murs de la ville, Construi[.]



HEMIS_1749523

Italie, Émilie-Romagne, province de Ferrare, Portomaggiore, ancien jardin de la Delizia, estense del Verginese à Gambulaga, XVIe siècle, la to[.]



HEMIS_3607979

Italie, Ferrare, Delizia del Verginese à Gambulaga, sur la route de Portomaggiore, La ferme fut transformée en résidence ducal au début des [..]

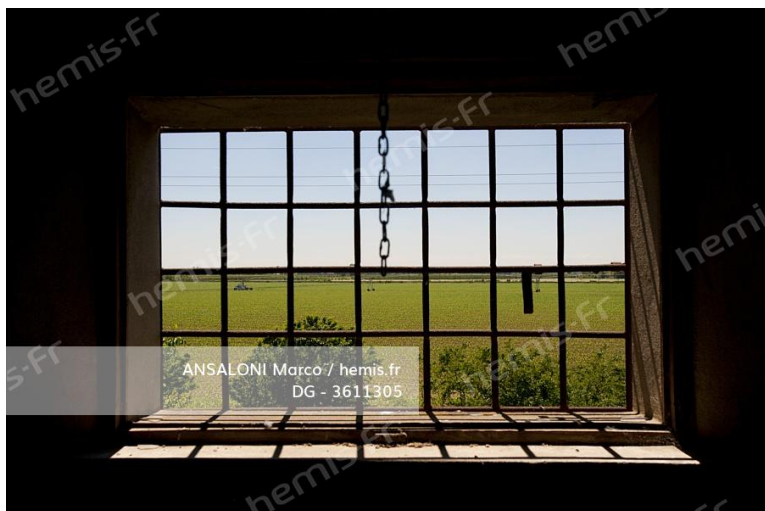

HEMIS_3611305

Italie, Emilie-Romagne, Ferrare, Vue de la plaine de la villa Este Renaissance, maintenant domaine privé, près de Quartesana



HEMIS_3611304

Italie, Emilie-Romagne, Ferrare, Villa typique de la période de la Renaissance datant de l'époque d'Este Domaine privé près de Quartesana



HEMIS_3607981

Italie, Ferrare, Monastère de Corpus Domini, l'un des lieux de sépulture de la famille Estensi, À l'intérieur, le tombeau d'Alphonse I d'Este[.]



HEMIS_3607982

Italie, Ferrare, Tombe de Lucrezia Borgia au couvent du Corpus Domini, Lucrezia est décédée à l'âge de 39 ans après avoir donné naissance [..]



HEMIS_3607978 Italie, Ferrare, Delizia Estense à Benvignante, municipalité de San Nicoló d'Argenta, Le travail de l'architecte Pietro Benvenuto sous la prot[...]